



ZAKOPANE

PIERWSZA W HISTORII KOMUNIKACJA MIEJSKA W ZAKOPANEM



LINIA NR 11 i 14 ROZKŁAD JAZDY 

Burmistrz Miasta Zakopane Leszek Dorula informuje, że z dniem 1 września 2016 r. rusza kolejna linia Komunikacji Miejskiej - nr 11

MIEJSKA KOMUNIKACJA W ZAKOPANEM TO



regularny transport

mieszkańcy i turyści będą mogli łatwiej poruszać się po mieście, bezpiecznie i szybko dotrą do celu



komfort i wysoki standard obsługi

nowoczesne autobusy wyposażone w klimatyzację, rampę dla wózków inwalidzkich i dziecięcych, monitoring, system informacji pasażerskiej, biletomat



korzystne ceny i zniżki

bilety ulgowe, okresowe i miesięczne, a dla mieszkańców Zakopanego od 65 roku życia bezpłatne przejazdy (na podstawie dowodu osobistego)



ekologiczne autobusy Solaris

zostawiając samochód na parkingu wspólnie z nami dbasz o środowisko i korzystasz z darmowego transportu (na podstawie ważnego dowodu rejestracyjnego i opłaconego ubezpieczenia OC)



WYKONYWANIE PRZEWOZÓW PUBLICZNEGO TRANSPORTU ZBIOROWEGO W KOMUNIKACJI MIEJSKIEJ POWIERZONE ZOSTAŁO MIEJSKIEJ SPÓŁCE TESKO

RUSZA KOLEJNA LINIA KOMUNIKACJI MIEJSKIEJ NR 11

PRAKTYCZNE INFORMACJE

taryfa opłat

BILETY JEDNORAZOWE

- normalny 3.00 zł
- ulga ustawowa (50%) 1.50 zł
- ulga gminna 2.00 zł

BILETY OKRESOWE 7-DNIOWE

- normalny 30.00 zł
- ulga ustawowa (50%) 15.00 zł
- ulga gminna 20.00 zł

BILETY MIESIĘCZNE

- normalny na linię 90.00 zł
- ulga ustawowa (50%) na linię 45.00 zł
- ulga gminna na linię 60.00 zł

* Szczegółową taryfę opłat oraz informacje o uprawnieniach do zwolnień i ulg znaleźć można na stronie www.zakopane.eu/komunikacjamiejska/

punkty sprzedaży biletów

- Biletomat w autobusie
- Centrum Informacji Turystycznej,
ul. Kościuszki 17, Zakopane
- Biuro Obsługi Klienta w siedzibie TESKO
Tatrzańska Komunalna Grupa Kapitałowa Sp. z o.o.,
ul. Szymony 17 a, Zakopane

reklamacje

Reklamacje i uwagi dotyczące Komunikacji Miejskiej można składać u Kierownika Zakładu Komunikacji Miejskiej, pok. 7, w siedzibie TESKO Tatrzańska Komunalna Grupa Kapitałowa Sp. z o.o., ul. Szymony 17 a, Zakopane.

**URZĄD MIASTA ZAKOPANE
WYDZIAŁ DROGOWNICTWA
I TRANSPORTU**

ul. Kościuszki 13, 34-500 Zakopane

REJON DWORCÓW

MIEJSCE
DOCELOWE LINII

szczegółowe informacje
www.zakopane.eu/komunikacjamiejska



PRZEBIEG LINII KOMUNIKACJI
MIEJSKIEJ NR

11 i 14

LINIA NR 14 KOLOR CZERWONY NA MAPIE OZNACZENIA - "a" nie kursuje w pierwszy dzień Świąt Wielkanocnych oraz w dniu 25 Grudnia

DWORCE I PRZYSTANKI	a	a	a	a	a	a	a	a	a	a	a	a
1 Rejon Dworców St. Nr 8	05:45	06:25	08:00	10:10	12:00	13:35	14:20	16:20	17:50	19:30	21:30	a
2 Aleje 3-go Maja Dolne	05:47	06:27	08:02	10:12	12:02	13:37	14:22	16:22	17:52	19:32	21:32	a
3 Kasprowicza	05:49	06:29	08:05	10:15	12:05	13:40	14:25	16:25	17:55	19:35	21:34	a
4 Spyrkowska I	05:51	06:31	08:07	10:17	12:07	13:42	14:27	16:27	17:57	19:37	21:36	a
5 Spyrkowska II	05:52	06:32	08:08	10:18	12:08	13:43	14:28	16:28	17:58	19:38	21:37	a
6 Harenda	05:54	06:34	08:10	10:20	12:10	13:45	14:30	16:30	18:00	19:40	21:39	a
7 Harenda Szkoła	05:55	06:35	08:11	10:21	12:11	13:46	14:31	16:31	18:01	19:41	21:40	a
8 Ustup Lewiatan	05:56	06:36	08:13	10:23	12:13	13:48	14:33	16:33	18:03	19:43	21:41	a
9 Ustup	05:57	06:37	08:14	10:24	12:14	13:49	14:34	16:34	18:04	19:44	21:42	a
10 Olcza Wojdyły	05:58	06:38	08:15	10:25	12:15	13:50	14:35	16:35	18:05	19:45	21:43	a
11 Olcza Stachonie	05:59	06:39	08:17	10:27	12:17	13:52	14:37	16:37	18:07	19:47	21:44	a
12 Olcza Kościół	06:00	06:40	08:18	10:28	12:18	13:53	14:38	16:38	18:08	19:48	21:45	a
13 Olcza Mrowce	06:03	06:43	08:21	10:31	12:21	13:56	14:41	16:41	18:11	19:51	21:48	a
14 Olcza Huty	06:04	06:44	08:22	10:32	12:22	13:57	14:42	16:42	18:12	19:52	21:49	a
15 Oberconiówka	06:05	06:45	08:23	10:33	12:23	13:58	14:43	16:43	18:13	19:53	21:50	a
16 Paradałowska 2	06:06	06:46	08:24	10:34	12:24	13:59	14:44	16:44	18:14	19:54	21:51	a
17 Paradałowska 1	06:07	06:47	08:25	10:35	12:25	14:00	14:45	16:45	18:15	19:55	21:52	a
18 Imperial	06:08	06:48	08:26	10:36	12:26	14:01	14:46	16:46	18:16	19:56	21:53	a
19 Rondo Jana Pawła II	06:11	06:51	08:29	10:39	12:29	14:04	14:49	16:49	18:19	19:59	21:56	a
20 Parcele Urzędnicze	06:13	06:53	08:31	10:41	12:31	14:06	14:51	16:51	18:21	20:01	21:58	a
21 Watra	06:14	06:54	08:32	10:42	12:32	14:07	14:52	16:52	18:22	20:02	21:59	a
22 Równia Krupowa	06:15	06:55	08:34	10:44	12:34	14:09	14:54	16:54	18:24	20:04	22:00	a
23 Rejon Dworców St. Nr 8	06:17	06:57	08:36	10:46	12:36	14:11	14:56	16:56	18:26	20:06	22:02	a

LINIA NR 14 KOLOR ZIELONY NA MAPIE OZNACZENIA - "a" nie kursuje w pierwszy dzień Świąt Wielkanocnych oraz w dniu 25 Grudnia

	DWORCE I PRZYSTANKI		a	a	a	a	a	a	a	a	a
1	Rejon Dworców St. Nr 8		07:05	08:40	09:25	11:00	15:35	17:05	18:35	20:30	22:35
2	Aleje 3-go Maja Górne		07:07	08:42	09:27	11:02	15:37	17:07	18:37	20:32	22:37
3	Watra		07:09	08:44	09:29	11:04	15:39	17:09	18:39	20:34	22:39
4	Parcele Urzędnicze		07:10	08:45	09:30	11:05	15:40	17:10	18:40	20:35	22:40
5	Rondo Jana Pawła II		07:12	08:47	09:32	11:07	15:42	17:12	18:42	20:37	22:42
6	Imperial		07:14	08:49	09:34	11:09	15:44	17:14	18:44	20:39	22:44
7	Pardałówka 1		07:15	08:50	09:35	11:10	15:45	17:15	18:45	20:40	22:45
8	Pardałówka 2		07:16	08:51	09:36	11:11	15:46	17:16	18:46	20:41	22:46
9	Oberconiówka		07:17	08:52	09:37	11:12	15:47	17:17	18:47	20:42	22:47
10	Olcza Huty		07:18	08:53	09:38	11:13	15:48	17:18	18:48	20:43	22:48
11	Olcza Mrowce		07:19	08:54	09:39	11:14	15:49	17:19	18:49	20:44	22:49
12	Olcza Kościół		07:21	08:56	09:41	11:16	15:51	17:21	18:51	20:46	22:51
13	Olcza Stachonie		07:23	08:58	09:43	11:18	15:53	17:23	18:53	20:47	22:52
14	Olcza Wołydy		07:24	08:59	09:44	11:19	15:54	17:24	18:54	20:48	22:53
15	Ustup Lewiatan		07:26	09:01	0:46	11:21	15:56	17:26	18:56	20:50	22:55
16	Harenda Szkota		07:29	09:04	09:49	11:24	15:59	17:29	18:59	20:53	22:58
17	Harenda		07:30	09:05	09:50	11:25	16:00	17:30	19:00	20:54	22:59
18	Spyrkówka II		07:32	09:07	09:52	11:27	16:02	17:32	19:02	20:56	23:01
19	Spyrkówka I		07:34	09:09	09:54	11:29	16:04	17:34	19:04	20:57	23:02
20	Kasprowicza		07:36	09:11	09:56	11:31	16:06	17:36	19:06	20:58	23:03
21	Równia Krupowa		07:39	09:14	09:59	11:34	16:09	17:39	19:09	21:01	23:06
22	Rejon Dworców St. Nr 8		07:41	09:16	10:01	11:36	16:11	17:41	19:11	21:03	23:08

ATRAKCJE NA TRASIE LINII NR 14

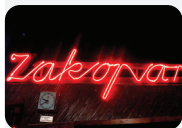

NEON „PKP ZAKOPANE”

Znajduje się nad bramą prowadzącą na perony Dworca PKP od 1962 r. W 2015 r. został on odrestaurowany.

ul. Chramcówki 35, przystanek Rejon Dworców

A



KOŚCIÓŁ ŚW. JANA APOSTOŁA I EWANGELISTY

Powstał w XVIII wieku, na Harendę został przeniesiony w 1947 r. z Zakrzowa. Ściany i sufit pokryte są piękną późnobarokową polichromią.

Harena 14 a, przystanek Harena

B



MUZEUJ I MAUZOLEUM JANA KASPROWICZA

Dom, w którym Kasprówic spędził ostatnie lata życia. Wybudowany w 1920 r. przez Jana Klusia-Fudalę.

Harena 12 a, przystanek Harena

C



OŚRODEK NARCIARSKO-REKREACYJNY HARENDA

Centrum letniej i zimowej rekreacji z koleją krzesetkową i wyciągami orczykowymi oraz trasą downhillową i wypożyczalnią rowerów.

Harena 21 a, przystanek Harena Szkoła

D



SANKTUARIUM MB OBJAWIAJĄCEJ CUDOWNY MEDALIK

Zdobia je piękne witraże o tematyce religijnej, w tym autorstwa wybitnego artysty plastyka Tadeusza Brzozowskiego.

os. Piszczory 13, przystanek Olcza Kościół

E



GALERIA SZTUKI IM. W. I. J. KULCZYCKICH

Mieści się w nim bogata Galeria Kobierców Wschodnich ze zbiorów rodziny Kulczyckich.

Droga na Koziniec 8, przystanek Imperial

F



WILLA "POD JEDŁAMI"

Jedna z piękniejszych willi w stylu zakopiańskim, wybudowana w 1897 r. według projektu Stanisława Witkiewicza.

ul. Koziniec 1, przystanek Imperial

G



NOSAL

Wzniesienie reglowe w Tatrach Zachodnich. Zimą funkcjonuje tu ośrodek narciarski i szkoła narciarska.

ul. Balzera 30, przystanek Imperial

H



CENTRUM EDUKACJI PRZYRODNICZEJ

Mieszczą się tu wystawy o tematyce związanej z Tatrami i ochroną przyrody.

ul. Chałubińskiego 42 a, przystanek Rondo Jana Pawła II

I



GALERIA SZTUKI XIX WIEKU W WILLI OKSZA

Willi jest trzecim dziełem Stanisława Witkiewicza. Jej projekt powstał w latach 1894 - 1895.

ul. Zamoyskiego 25, przystanek Parcele Urzędnicze

J



MIEJSKA GALERIA SZTUKI im. Władysława hr. Zamoyskiego

Pokazywali tu swe prace m.in.: Władysław Skoczylas, Wojciech Brzega, Stanisław Ignacy Witkiewicz, Teodor Axentowicz, Vlastimil Hoffman, Rafał Malczewski.

ul. Krupówki 41, przystanek Równia Krupowa

K

ATRAKCJE NA TRASIE LINII NR 11

fol. Paweł Murzyn



SANKTUARIUM M.B. FATIMSKIEJ NA KRZEPÓWKACH

Powstało jako wotum dziękczynne za uratowanie życia Ojca Świętego Jana Pawła II po zamachu na Jego osobę 13 maja 1981 roku.

ul. Krzeptówki 14

L



WILLA KOLIBA

Pierwszy dom w stylu zakopiańskim wybudowany według projektu Stanisława Witkiewicza.

ul. Kościeliska 18

M



STARY KOŚCIÓŁEK

Drewniany kościół wybudowano w latach 1847-1851. W środku znajduje się ołtarz główny z obrazem M.B. Częstochowskiej.

ul. Kościeliska

N



CMENTARZ NA PĘKSOWYM BRZYZKU

Powstał w latach pięćdziesiątych XIX wieku. Spoczywają tu wybitni artyści, pisarze i poeci, a także legendowe postacie zakopiańskie

ul. Kościeliska

O



MUZEUM TATRZAŃSKIE

To cenny zabytek architektury murowanej w stylu zakopiańskim, zbudowany w latach 1913-1922. Wystawy ukazują historię regionu, bogactwo kultury oraz przyrodę Tatr i Podhala.

ul. Krupówki 10

P



AQU PARK

To jedyny tego typu obiekt w Zakopanem o profilu sportowym, rekreacyjno-leczniczym i rozrywkowym dla wszystkich bez względu na wiek.

ul. Jagiellońska 10

R

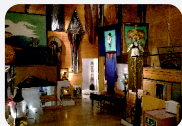

GALERIA HASIORA

Autorska galeria prac artysty. Swoje miejsce w niej znalazły sławne sztandary, kompozycje przestrzenne i rzeźby.

ul. Jagiellońska 18 b

S



KOŚCIÓŁ ŚW. KRZYŻA

Został wybudowany w latach 1983-1991. Jest częstym miejscem koncertów muzyki klasycznej. W kościele Świętego Krzyża przechowywane są relikwie św. Jana Pawła II.

ul. Chałubińskiego 30

T



SKOCZNIA WIELKA KROKIEW

Największa spośród zakopiańskich skoczni narciarskich o punkcie konstrukcyjnym K120. Swoją urodę zawdzięcza naturalnemu położeniu pośród tatrzańskich lasów

ul. Bronisława Czecha 1

U



KAPLICA WITKIEWICZOWSKA W JASZCZURÓWCE

Zaprojektowana w stylu zakopiańskim przez Stanisława Witkiewicza. Jej wnętrze zdobią witraże przedstawiające M.B. Częstochowską i Ostrobramską oraz herby Polski i Litwy.

ul. Oswalda Balzera 31

W



KOŚCIÓŁ MIŁOSIĘRZDZIA BOŻEGO NA CYRHLI

Jest to jeden z nowszych kościołów zakopiańskich, wybudowany w latach 1988-2000, konsekrowany w 2000. Parafia prowadzona jest przez Zgromadzenie Księży Marianów.

Cyrhla 37

Z



The 20th Jazz Camping Kalatówki

3-9 October, 2016

This cult event has been held since the 50's of the twentieth century. Different generations of jazz players meet in the heart of the Tatra Mountains.

XX Jazz Camping Kalatówki

03-09.10.2016

To kultowa impreza organizowana od lat 50-tych. W samym sercu Tatr spotykają się kolejne pokolenia jazzmenów.

XX. Jazz Camping Kalatówki

03. – 09.10.2016

Dies ist eine Kulturveranstaltung, die seit den fünfziger Jahren statt ndet. Mitten im Herzen der Tatra treffen sich aufeinander folgende Generationen von Jazz-Musikern.



The Maciej Berbeka 'Inspired by the Mountains...' Festival

13-16 October, 2016

The interdisciplinary festival commemorates when Zakopane received its municipal rights in 1933. Its aim is to demonstrate creativity in various elds, the inspiration for which comes from a fascination with the mountains.

Festiwal „Inspirowane górami...” im. Macieja Berbeki

13-16.10.2016

Festiwal interdyscyplinarny upamiętniający nadanie w 1933 r. Zakopanemu praw miejskich. Jego celem jest pokazanie twórczości w różnych dziedzinach, której źródłem jest fascynacja górami.

Maciej Berbeka-Festival „Durch die Berge inspiriert...”

13. – 16.10.2016

Das interdisziplinäre Festival gedenkt der Verleihung der Stadtrechte an Zakopane im Jahre 1933. Sein Ziel ist es, das Schaffen auf den verschiedensten Gebieten zu zeigen, dessen Quelle in der Begeisterung für die Berge liegt.

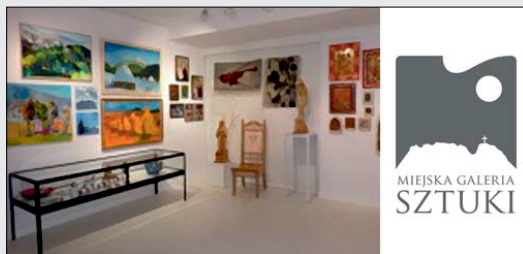

Art Fair, 2 December, 2016 – 8 January, 2017

the Count Zamojski Municipal Art Gallery, ul. Krupówki 41

Painting, graphics, sculpture, fabric, photography, applied art. A wide range of forms, techniques and themes. An excellent opportunity for collectors and art lovers.

Targi Sztuki, 2.12.2016 – 08.01.2017

Miejska Galeria Sztuki im. Wł. hr. Zamoyskiego, ul. Krupówki 41

Malarsztwo, gra ka, rzeźba, tkanina, fotogra a, sztuka użytkowa. Ogromna różnorodność form, technik i tematów. Znakomita okazja dla kolekcjonerów i miłośników sztuki.

Kunstmesse, 2.12.2016 – 08.01.2017

Władysław Graf Zamojski-Städtische Kunstgalerie, ul. Krupówki 41

Malerei, Graphik, Skulptur, Gewebe, Fotogra e, Gebrauchskunst. Enorme Vielfaltigkeit von Formen, Techniken und Themen. Eine ausgezeichnete Gelegenheit für Sammler und Kunstliebhaber.